

# BASIS SIGNAAL

maart 2011

Periodieke nieuwsbrief over basisregistraties  
van Advies- en Ingenieursbureau Oranjewoud



Voor u ligt de uitgave van het basissignaal, editie voorjaar 2011. Middels deze vernieuwde uitgave willen we u op de hoogte houden van de laatste ontwikkelingen bij Oranjewoud en haar klanten op het gebied van WOZ, basisregistraties en GIS.

Deze nieuwe Basissignaal is een samengaan van het e-magazine WOZ (over actualiteiten en projecten binnen de WOZ) en de voormalige Basissignaal (gericht de verschillende basisregistraties). We starten deze uitgave met de introductie van onze nieuwe Adviesgroep Informatiemanagement; hierin lichten we toe hoe we inspelen op de nieuwe ontwikkelingen in de markt. Tevens hebben we een artikel opgenomen ("Gemeenten kunnen niet zonder stelselregisseur") waarin Oranjewoud haar visie presenteert op het invoeren van basisregistraties en de rol die een 'stelselregisseur' hierin kan hebben. De BGT komt in dit nummer uitgebreid aan bod: naast 2 artikelen over de gemeentes Echt-Susteren en Zwartewaterland noemen we de informatiesessies en vooronderzoeken die wij voor u kunnen verzorgen, opdat u gerichte en concrete stappen kunt maken met de invoering van de BGT.

Verder blikken we terug op het regionale vastgoedplan dat de Kempengemeenten 6 jaar geleden met hulp van Oranjewoud hebben opgesteld; in hoeverre zijn de destijds benoemde projectdoelen gerealiseerd?

Ook in dit nummer: de samenwerking van de gemeente Stadskanaal en Oranjewoud voor wat betreft de herwaardering niet-woningen voor het belastingjaar 2012.

*We wensen u véél leesplezier toe met deze nieuwe uitgave van het basissignaal.*

# BASIS SIGNAAL

## Inhoud

- Gemeenten kunnen niet zonder stelselregisseur ..... pag 2
- Oranjewoud bundelt de krachten ..... pag 2
- Regionaal vastgoedplan de Kempen ..... pag 3
- BGT vooronderzoek ..... pag 4
- Stadskanaal en Oranjewoud werken samen ..... pag 4
- Oranjewoud helpt bij de synchronisatie BAG-GBA ..... pag 5
- Organisatie is de sleutel tot succes voor Gemeente Zwartewaterland ..... pag 6
- Zet de eerste stappen met de BGT ..... pag 6
- Oranjewoud bereidt gemeentes voor op BAG beheeraudit ..... pag 7
- Verplichte afname BAG-WOZ...wat betekent dit voor uw gemeente? ..... pag 7
- KING-certificeert adviseurs oranjewoud ..... pag 7
- VNG Belastingconferentie ..... pag 8
- Evenementen ..... pag 8

# Gemeenten kunnen niet zonder stelselregisseur



De overheid heeft gezorgd voor een wettelijke verankering van het stelsel van basisregistraties en het standaardiseren van de gegevenshuishouding. Gemeenten zijn nu aan zet om de gemeentelijke informatiehuishouding in te richten. Hierbij is een stelselregisseur in onze optiek onontbeerlijk voor het aanbrengen van visie, samenhang en de onderlinge afstemming van de registraties die binnen gemeenten vaak zijn ondergebracht bij verschillende afdelingen. Een gezamenlijke visie op het binnengemeentelijke stelsel dient hierbij als motor om het stelsel draaiend te krijgen en te houden.

Het stelsel van wettelijke basisregistraties voorziet de gemeenten in een minimale basis, als gemeente heb je voor uitvoering van alle wettelijke taken echter meer diepgang nodig. Je bent tenslotte zowel bronhouder als afnemer van basisregistraties met daarnaast nog een veelvoud van wettelijke taken en maatschappelijke rollen. Verder gelden er voor gemeentelijke processen andere actualiteits- en kwaliteitseisen. Belangrijk is dus om het stelsel van basisregistraties te vertalen naar een binnengemeentelijk stelsel, waarvoor dezelfde principes gehanteerd worden als bij het landelijke stelsel. Dus het benoemen van binnengemeentelijke bronhouders per registratie, het introduceren van het verplichte gebruik met terugmeldplicht, het afstemmen en vastleggen van definities en begrippen en het implementeren van eenmalige inwinning, meervoudig gebruik. Dit gaat over de afdelingen heen en dwars door de organisatie. De stelselregisseur is er voor om dit technisch, procesmatig en organisatorisch in goede banen te leiden.

De komende jaren wordt het stelsel door gemeenten steeds verder opgebouwd en ingericht. Na afronding vorig jaar van de BAG, staat de BGT voor de deur, en moet het afnemen van de BAG door o.a. de WOZ en het GBA gerealiseerd gaan worden. Voor veel gemeenten is Oranjewoud aan de slag met projecten in het kader van het opbouwen en afstemmen van basisregistraties. In deze projecten merken wij dat de samenhang en afstemming tussen registraties, lees afdelingen, vaak ontbreekt. Er is geen eenduidige visie op hoe het stelsel binnen de betreffende gemeente moet gaan werken. Dit maakt dat de projecten die opgeleverd worden mogelijk niet direct het profijt geven wat gemeenten voor ogen hadden.

Wij helpen gemeenten graag om gezamenlijk een visie te ontwikkelen en deze vervolgens binnengemeentelijk neer te zetten. Deze dient als raamwerk en motor bij de verdere implementatie van het stelsel. Ook om onze visie en gedachten te delen over de rol van stelselregisseur komen wij graag met u in contact.

*Voor meer informatie:*

*Bas Boonstra, bas.boonstra@oranjewoud.nl / (T) 06-10 982 930*

## Oranjewoud bundelt de krachten!

**Met de ontwikkelingen die gaande zijn binnen de e-overheid en met name binnen het stelsel van basisregistraties heeft Oranjewoud haar krachten op het gebied van WOZ, BAG, BGT en GIS gebundeld in de Adviesgroep Informatiemanagement.**

In een goed draaiende gemeente lopen de processen en gegevens centraal door de organisatie om de klanten van uw gemeente beter van dienst te zijn. Gegevens worden centraal verzameld, bij de verschillende vakgebieden aangevuld met benodigde gegevens en verwerkt tot producten, benodigd per vakgebied. Eenmalig inwinnen, meervoudig gebruik (tenzij meervoudig inwinnen sneller of goedkoper is) staat hierbij centraal in onze aanpak. Een bredere scope op de processen in de gemeente is dan ook noodzakelijk om onze projecten adequaat uit te voeren.

Oranjewoud ziet dat deze vakgebieden, gecombineerd met GEO-producten, bij haar klanten steeds meer verbinding met elkaar krijgen. Onze opdrachten worden dan ook veel breder binnen organisaties uitgevoerd. Door de kennis en ervaring van onze medewerkers te bundelen kunnen wij onze opdrachten gerichter voor u uitvoeren en bieden wij onze medewerkers bredere uitdagingen in het werk.

Wilt u eens verder met ons praten over de ontwikkelingen binnen uw organisatie op dit gebied?

Neem gerust contact met ons op.

*Meer informatie:*

*Mirian van Ansem, adviesgroepmanager Informatiemanagement,  
mirian.vanensem@oranjewoud.nl*

# Regionaal Vastgoedplan

## De Kempen - 6 jaar later

Al snel na het tekenen van het convenant 'Samenwerking vastgoedinformatievoorziening', in april 2003, zijn de Kempengemeenten samen met Oranjewoud, in de persoon van Sandra Leijten begonnen aan het opstellen van één regionaal vastgoedplan. In het regionale vastgoedplan hebben de toen nog zeven samenwerkende gemeenten één gezamenlijke visie op vastgoed verwoord. Het plan beschreef waar de gemeenten naar toe wilden en hoe zij daar naar toe wilden. Anno 2011, met de Basisregistratie Grootchalige Topografie op komst, is het interessant om eens samen terug te kijken op dat eerste vastgoedplan.

2004 Was de tijd van het kabinetsbeleid 'andere overheid' en van 'stroomlijning basisgegevens'. In die tijd hebben we het over het (digitaal) ontsluiten van de juiste informatie (lees: actueel, volledig en correct) en de verwachting dat bedrijfsprocessen effectiever en efficiënter ingericht moeten worden om aan alle wet- en regelgeving te kunnen voldoen.



### Aanpak van toen

In het Regionale Vastgoedplan is dan ook aandacht besteedt aan zowel de organisatorische en bedrijfsvoerings aspecten als aan de inhoud, ofwel de uit te voeren projecten. De projecten zijn ingedeeld naar de doelen die gediend worden:

- Basisvastgoed: projecten Adres, Gebouw, Kaart, Perceel en Puberr (tegenwoordig bekend als wkpb);
- Thematisch vastgoed: projecten WOZ, Ruimtelijke Ontwikkeling, Bodem/Milieu, Beheer Openbare Ruimte en Ontwerp;
- Organisatie en bedrijfsvoering: projecten Organisatie, Ontsluiting en Bedrijfsvoering.

### Resultaat van nu

Terugkijkend op deze projecten is de conclusie dat de destijds benoemde projectdoelen gerealiseerd zijn. Dit is niet altijd zonder slag of stoot gegaan en heeft ook bij sommige projecten meer (doorloop)tijd gekost dan in eerste instantie geraamd. Een duidelijke maar vooral ook praktische visie, één goede wegwijzer naar die stip op de horizon, vastgelegd in het regionale vastgoedplan en het continue monitoren van deze visie heeft de Kempen gebracht waar ze nu staan.

### Huidige organisatie

Van de oorspronkelijk zeven samenwerkende gemeenten, zijn de vijf gemeenten Bergeijk, Bladel, Eersel, Oirschot en Reusel-de Mierden medio 2010 met het Shared Service Center de Kempen van start gegaan. De nieuwe afdeling Gegevensbeheer is gevormd door de voormalige samenwerking vastgoedinformatievoorziening samen met de landmeet-groep. Binnen deze afdeling komt inwinning en beheer van gegevens samen zoals in het plan van 2004 beschreven stond en geraamd is.

### Één wegwijzer: ook handig voor BGT

Voor veel gemeenten in Nederland is de komst van de Basisregistratie Grootchalige Topografie (BGT) een nieuwe trigger om na te denken over de inrichting van hun geo-informatiehuishouding. In de Kempen hebben de gemeenten ervaren dat het plaatsen van één gezamenlijke wegwijzer naar die stip op de horizon, zijn vruchten afwerpt. Er ligt nu een solide basis die Kempen breed gewaardeerd wordt.

*Meer informatie:*

*Sandra Leijten, [sandra.leijten@oranjewoud.nl](mailto:sandra.leijten@oranjewoud.nl)*

# BGT-Vooronderzoek:

## welke impact heeft de BGT voor uw organisatie?

De BGT (Basisregistratie Grootchalige Topografie) is medio 2013 operationeel. Gemeenten zijn naast enkele andere partijen bronhouder van deze registratie. Het implementeren van de BGT en de inpassing hiervan in het stelsel van basisregistraties heeft consequenties voor deze organisaties. Oranjewoud helpt u vroegtijdig met het in beeld brengen van deze gevolgen in technische en organisatorische zin.

Het BGT-Vooronderzoek bestaat uit een tweetal onderdelen. Ten eerste de beoordeling van de kwaliteit van de bij u beschikbare bronbestanden voor een aantal representatieve gebieden. Het tweede onderdeel is een plan van aanpak (stappenplan) met bijbehorende budgetraming die de basis vormen om concreet verder te gaan met de BGT.

Het BGT-Vooronderzoek geeft antwoord op de volgende vragen:

- Wat is de mate van gestructureerdheid van de GBKN;
- Wat is de mate van vlakgerichtheid en object georiënteerdheid;
- In hoeverre zijn de diverse databronnen op elkaar afgestemd;
- Zijn de huidige databronnen voldoende om een BGT op te bouwen;
- Hoe staat de gemeente t.o.v. integratie met beheer;
- Hoe is de organisatie geregeld;
- Wat zijn de ambities van de gemeente m.b.t. de BGT;
- Hoeveel tijd gaat de transitie naar de BGT kosten;
- Wat zijn de stappen in de transitie naar de BGT;
- Welke risico's zitten daaraan vast?

Zo heeft de gemeente Echt-Susteren een vooronderzoek door Oranjewoud laten uitvoeren (zie kader).

### BGT Stappenplan

Het BGT-Vooronderzoek is onderdeel van Oranjewoud's stappenplan om tot een volledig BGT bestand te komen. Nadat het BGT-Vooronderzoek is afgerond adviseren wij een BGT-Pilot uit te voeren. Na succesvolle afronding van de pilot begint de BGT-Implementatie. Tegelijk met het uitvoeren van de BGT-Pilot wordt de eigen organisatie voorbereid en ingericht op de komst en het gebruik van de BGT.

### Organisatie

De BGT alleen is niet voldoende om de gemeentelijke behoeftes te dekken. Gemeentes hebben de ambitie om de beheertopografie te integreren met de grootschalige topografie. Hierdoor kan er efficiënter gewerkt worden. De BGT vraagt dan ook naast technische werkzaamheden aandacht voor de organisatorische kant. Het zal namelijk nog meer dan voorheen noodzakelijk zijn om de 'GEO, BAG en Beheer mensen' met elkaar te laten samenwerken.

Als u nu begint met het zoeken naar de antwoorden, is de BGT straks niet iets wat u overkomt, maar is het een proces dat u heel veel voordeel zal opleveren. Dus wilt u net als de gemeente Echt-Susteren de BGT als kans benutten, neem dan contact met ons op.

*Meer informatie:*

*Wim Looijen, [wim.looijen@oranjewoud.nl](mailto:wim.looijen@oranjewoud.nl)*

### Vooronderzoek Echt-Susteren

De gemeente Echt-Susteren was op zoek naar de antwoorden op vragen als 'wat is de huidige kwaliteit van ons GBKN? Hoe is het met de weg- en groenbeheerkaarten gesteld? Hoe goed bruikbaar zijn onze bronbestanden? Passen de definities van het huidige beheersysteem en de toekomstige BGT op elkaar? Oranjewoud heeft hiervoor een vooronderzoek uitgevoerd.

Daarnaast doet de gemeente mee in één van de landelijke pilots om het transitieproces van huidige GBKN naar toekomstige BGT in de praktijk te toetsen.

*Meer informatie:*

*Arjan van Etten, [arjan.vanetten@oranjewoud.nl](mailto:arjan.vanetten@oranjewoud.nl)*

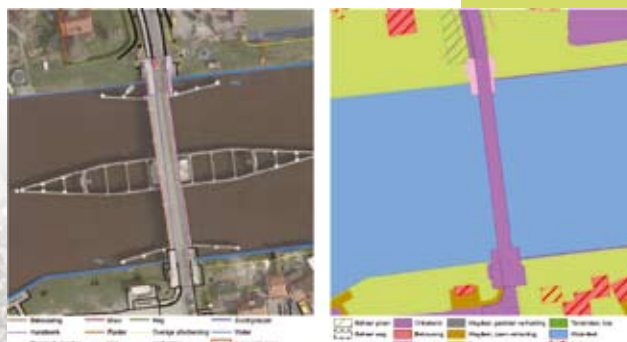

# Stadskanaal en Oranjewoud werken samen aan de herwaardering niet-woningen voor belastingjaar 2012

De gemeente Stadskanaal werkt reeds enkele jaren volledig zelfstandig voor wat betreft de herwaardering in het kader van de Wet WOZ. Vanwege tijdelijk verminderde interne capaciteit en de wens van de gemeente voor een kritische blik op de inrichting en uitvoering van de herwaardering is Oranjewoud benaderd om hierin mee te denken.

## **Uitgangspunten zijn:**

1. Er moet gewaardeerd worden met behulp van Key2-Waarderen van Centric
2. Voor de incurante objecten geldt dat de waardering moet plaatsvinden via de rekenmethodes en kengetallen van TIOX binnen het taxatieprogramma van Key2Waarderen
3. Voor de modelmatige waardering van de courante niet-woningen moet de inrichting van de waarderingsapplicatie plaatsvinden. De inrichting moet tevens een goede basis opleveren voor de modelmatige waardering in 2012 en volgende jaren.

Oranjewoud voert de werkzaamheden uit vanaf het kantoor van Oranjewoud. Door middel van een Virtual Private Network (VPN verbinding) met de gemeente Stadskanaal hebben de medewerkers van Oranjewoud direct toegang tot de waarderingsapplicatie bij de gemeente Stadskanaal. Hiermee heeft de gemeente direct zicht op de voortgang, kwaliteit en volledigheid van het werk van Oranjewoud.

Daardoor is een Stuf-TAX uitwisseling niet nodig en worden hiermee reistijd en -kosten bespaard.

## *Meer informatie:*

*Ronald Baron, ronald.baron@oranjewoud.nl*

## Oranjewoud helpt bij de synchronisatie BAG-GBA

De GBA moet per 1 juli 2011 verplicht gebruik maken van de authentieke adressen uit de BAG. Voor gemeentes is het dus zaak hun gegevenshuishouding op het gebied van adressen binnen nu en enkele maanden op orde te hebben. Concreet houdt dit in dat er géén adressen in de GBA mogen voorkomen die niet in de BAG-registratie bestaan. Oranjewoud kan uw gemeente helpen de mogelijke verschillen snel in beeld te brengen.

De mogelijke verschillenlijsten die we u kunnen leveren zijn:

- een overzicht van adressen die in de GBA voorkomen maar in de BAG een ander gebruiksdoel dan “wonen” hebben;
- een overzicht van adressen met gebruiksdoel “wonen” die niet in de GBA voorkomen (is mogelijk bij leegstand/nieuwbouw);
- een overzicht van adressen uit de GBA die helemaal niet voorkomen in de BAG;
- een overzicht van adressen die in beide administraties voorkomen, maar waarbij het adres uit de ene administratie bijvoorbeeld kleine letters heeft en het adres uit de andere administratie hoofdletters;
- een overzicht van openbare ruimtes waarbij de schrijfwijzes tussen de BAG en de GBA verschillen.

Vanzelfsprekend kunnen we u ook ondersteunen met de vervolgstap: het op een efficiënte manier oplossen van de verschillen.

## *Meer informatie:*

*Angelique van Balen, angelique.vanbalen@oranjewoud.nl*

## Organisatie is sleutel tot BGT-succes gemeente Zwartewaterland

Gemeente Zwartewaterland bezocht eind vorig jaar de workshop Gebruik is de sleutel tot succes van Oranjewoud op het Datalandcongres. Als winnaar van deze workshop over de Basisregistratie Grootchalige Topografie (BGT) ontving Jan Kapenga, beleidsmedewerker geo-informatie bij de gemeente Zwartewaterland, een adviesdag van Oranjewoud.

In de workshop 'Gebruik is de sleutel tot succes' is aan de hand van voorbeelden uit de dagelijkse praktijk gekeken waar geo-informatie zoal voor wordt gebruikt. In de workshop stond de vraag centraal welke informatie je voor je werk nodig hebt, welke problemen je daarbij tegen komt en wat de BGT hiervoor kan betekenen. Tijdens de workshop gaf Jan Kapenga aan dat vooral de organisatie hem bezig houdt.

Samen met Oranjewoud heeft Jan Kapenga daarom de BGT voor het voetlicht gebracht bij de verantwoordelijke wethouder, Dick Visserman, en leden van het managementteam. Naast een algemene introductie over de BGT zijn tijdens deze sessie de resultaten van de quickscan BGT gepresenteerd en is gekeken naar de mogelijke vervolgstappen. Samen met de lessen die de gemeente heeft geleerd uit de BAG, resulteerde dit deze middag al gelijk tot het initiëren van nieuwe initiatieven.

Jan Kapenga: "Een geslaagde middag, ik denk dat de BGT nu zeker aandacht heeft." Door de extra inzet van Oranjewoud heeft de gemeente Zwartewaterland een vliegende start gemaakt voor de BGT!

*Meer informatie:*

*Sandra Leijten, [sandra.leijten@oranjewoud.nl](mailto:sandra.leijten@oranjewoud.nl)*



*Dick Visserman (r) neemt rapport quickscan BGT in ontvangst van Jan Kapenga (l)*

## Zet de eerste stappen met de BGT!!

De Basisregistratie Grootchalige Topografie (BGT) komt eraan. Met de komst van de BGT zal er veel gaan veranderen in hoe gemeenten omgaan met hun kaartmateriaal en geo-informatie. Volgens de planning moet de BGT in 2013 ingevoerd zijn. Maar waar moet u doen om deze deadline te halen? Oranjewoud biedt u twee mogelijkheden aan om de eerste stappen te zetten met de BGT.

### **Kennissessie: Introductie BGT**

Tijdens deze kennissessie introduceert een adviseur van Oranjewoud de BGT door een algemene inleiding te geven. Wat is bijvoorbeeld het verschil tussen GBKN en BGT? We gaan in op de relatie van de BGT met de andere basisregistraties en we bieden een algemeen inzicht in de kansen en gevolgen voor uw organisatie.

Deze introductie BGT is bedoeld voor een breed publiek binnen uw organisatie om inzicht en draagvlak te krijgen voor de grote uitdaging waarvoor u staat.

### **Werkessie: Aan de slag met de BGT**

In deze werksessie geven twee adviseurs van Oranjewoud u een praktische handreiking waarmee u direct aan de slag kunt. Samen zorgen we voor de juiste mix van inhoud en proces waarmee u echt verder komt. Alles tussen projectvoorstel en het uiteindelijk in beheer nemen van de BGT komt aan bod. Ook kijken we naar de eventuele behoefte om als gemeente 'zelfregistrerend' of 'topografie producerend' te worden. Maar ook zaken waar u morgen mee kunt starten zoals een onderzoek naar de 'BGT-geschiktheid' van de huidige bronbestanden, en de inpassing van beheer en bijhouding van de (toekomstige) BGT in uw organisatie. De kansen die invoering van de BGT nu al biedt voor verbetering van de interne bedrijfsvoering staan centraal. Deze werksessie is bedoeld voor (beoogd) projectleiders, (geo) adviseurs en hun medewerkers.

*Meer informatie:*

*Wim Looijen, [wim.looijen@oranjewoud.nl](mailto:wim.looijen@oranjewoud.nl)*

## Oranjewoud bereidt gemeentes voor op BAG-beheeraudit

Vanaf het voorjaar 2011 zal het ministerie van I&M de gemeentes periodiek auditen op de kwaliteit van de BAG. Om te toetsen hoe uw gemeente ervoor staat qua BAG-beheer biedt de quick-scan van Oranjewoud een uitkomst.

De eenvoudig opgezette scan is naadloos afgestemd op de controles die in de beheeraudit worden uitgevoerd en neemt één dag in beslag. Door het nalopen van een checklist kunnen wij in korte tijd vaststellen of u klaar bent voor de beheeraudit. Mochten er onvolkomenheden uit deze scan komen, dan zijn wij vanzelfsprekend in staat om deze samen met u aan te pakken.

De quick-scan bestaat onder meer uit de volgende onderdelen:

- een interview met de BAG-beheerder(s) en andere betrokkenen, gericht op de BAG-processen
- een controle op de kwaliteit van de BAG-gegevens en de match tussen het gemeentelijke BAG-bestand en de LV-BAG;
- een controle of uw gemeente de eventuele maatwerkafspraken en aandachtspunten uit de aansluitingsaudit heeft opgepakt.

*Meer informatie:*

*Bas Boonstra, bas.boonstra@oranjewoud.nl*



## KING certificeert

### adviseurs Oranjewoud



Het Kwaliteitsinstituut Nederlandse Gemeenten (KING) gaat de certificering van e-adviseurs op zich nemen, doorontwikkelen en uitvoeren. KING neemt dit over van de Stichting certificering e-overheid. De adviseurs Mirian van Ansem en Linda Mattheij van Oranjewoud, die beiden reeds E-adviseur waren, zijn nu ook door het KING gecertificeerd.

E-adviseurs zijn ervaren adviseurs met een speciale training op het gebied van de e-overheid. Zij zijn bij uitstek geschikt om gemeenten te adviseren over beleid en implementatie van e-overheid en haar bouwstenen.

*Meer informatie:*

*Mirian van Ansem, mirian.vanensem@oranjewoud.nl en  
Linda Mattheij, linda.mattheij-vos@oranjewoud.nl*

## Verplichte afname BAG-WOZ...wat betekent dit voor uw gemeente?

Vanaf 1 juli 2011 moet de WOZ verplicht gegevens overnemen uit de BAG. In het kort betekent dit het volgende:

1. De object- en subjectadressen in de WOZ moeten op 1 juli 2011 synchroon lopen met de BAG;
2. De BAG-objecten moeten op 1 juli 2011 gerelateerd zijn aan de bijbehorende WOZ-deelobjecten;
3. Het beheer van de BAG-WOZ voornoemde relaties en adressen moet tijdig geborgd zijn.

### Oranjewouds quick-scan geeft snel inzicht

Eén van de leerpunten die wij vaak terug horen komen vanuit de opbouw van de BAG, is dat pas in een laat stadium duidelijk werd welke impact de BAG werkelijk had op de gemeentelijke organisatie. In financiële zin, maar ook op de organisatie van mensen, processen en middelen. Met de door Oranjewoud ontwikkelde quick-scan BAG-WOZ krijgt u snel een goed inzicht in wat er op u afkomt. Het maakt concreet inzichtelijk hoeveel inspanning nodig is om de relatie tussen BAG en WOZ te realiseren.

### Wat is er nodig voor de quick-scan BAG-WOZ

In het opstartoverleg wordt informatie verkregen over uw processen BAG/ WOZ, hoe de BAG is opgebouwd (zijn hier bijvoorbeeld al bestanden waarin koppelingen zijn gelegd) en welke ICT-hulpmiddelen (welke BAG-leverancier, maar ook luchtfoto's en

dergelijke) beschikbaar zijn. Daarnaast zijn een actueel StUF-TAX bestand, een actuele dump van alle administratieve en geometrische gegevens uit de BAG en de kadastrale kaart (LKI) benodigd.

### Wat levert de quick scan op?

Het resultaat van de quick-scan bestaat uit de volgende zaken:

1. De adressen uit de BAG en WOZ zijn vergeleken en u krijgt inzicht in de verschillen die opgelost moeten worden. Hiermee kunt u inschatten wat de benodigde inspanning is om de uitval op te lossen.
2. U ontvangt een overzicht van het aantal automatisch toe te wijzen onderdelen BAG-WOZ.
3. U ontvangt een overzicht van de verschillen tussen de gekoppelde elementen BAG-WOZ
4. U ontvangt een overzicht van nog handmatig toe te wijzen onderdelen BAG-WOZ

Er zal een beknopte rapportage worden opgemaakt van de gedane bevindingen (te koppelen gegevens, vastlegging en tijdelijk beheer) welke met u zal worden doorgenomen om van daaruit vervolgstappen te kunnen zetten.

*Meer informatie:*

*Bas Boonstra, bas.boonstra@oranjewoud.nl*

# BASIS SIGNAAL

## Kort nieuws

### VNG Belastingconferentie

Op 22 en 23 maart organiseert de VNG weer haar jaarlijkse belastingconferentie in Veldhoven. Het thema voor 2011 is 'Samenwerken: verboden vrucht of onbenutte kans?'. Tijdens deze dagen krijgt u actuele informatie over lokale belastingen en zaken die daaraan zijn gerelateerd. Natuurlijk is Oranjewoud aanwezig met een bedrijfspresentatie.

De belastingconferentie wordt gehouden in NH Koningshof, Locht 117 in Veldhoven. In zaal 11 kunt u, onder het genot van een hapje en drankje, met ons bijpraten en informeren naar onze producten en diensten. Wij verwelkomen u graag in onze zaal op dinsdag 22 maart tijdens de bedrijfspresentatie van 15.30 - 18.30 uur.

*Meer informatie:*

*Ton van Miert, [ton.vanmiert@oranjewoud.nl](mailto:ton.vanmiert@oranjewoud.nl)*



## Waarom Oranjewoud?

### Omdat wij van Oranjewoud

- Voor circa 80 gemeenten expertise en capaciteit hebben geleverd rondom het fysiek opbouwen van de BAG tot en met de begeleiding en de implementatie ervan.
- Wij voor circa 70 gemeenten en samenwerkingsverbanden onze kennis en expertise inzetten op het gebied van de Wet WOZ.
- Hét kenniscentrum zijn voor Basisregistraties, WOZ, GEO, GIS, datamanagement en Organisatie & Management.
- Voor meer dan 200 gemeenten opdrachten hebben uitgevoerd in (data)beheer van de openbare ruimte, BAG, geo-informatie en WOZ.
- Onafhankelijk zijn.
- Experts hebben bij het Ministerie van I&M en KING;
- Met verstand en bezieling onze klanten bedienen

### Maart

*22/23 maart 2011*

VNG Belastingconferentie - NH Koningshof te Veldhoven

*24 maart 2011*

GBIdag 2011 van Oranjewoud -

Congrescentrum De Reehorst te Ede

[www.sfeervanbeheer.nl](http://www.sfeervanbeheer.nl)

*31 maart 2011*

Informatiebijeenkomst Basisregistratie Ondergrond

Provinciehuis, 's-Hertogenbosch

[www.tno.nl/BROinformatiebijeenkomsten](http://www.tno.nl/BROinformatiebijeenkomsten)

### April

*6 april 2011*

Seminar BGT-IMGeo 2.0 -

Congrescentrum De Reehorst te Ede

[www.ruimteschepper.nl](http://www.ruimteschepper.nl)

### Juni

*14 juni 2011*

3D Pilot Congres 'Alles wat je altijd al had willen weten over 3D...'

[www.geonovum.nl/agenda/3d-pilot/3d-pilot-congres](http://www.geonovum.nl/agenda/3d-pilot/3d-pilot-congres)

### Advies en/of ondersteuning nodig?

*Advies- en ingenieursbureau Oranjewoud:  
meer dan basiskennis!*

*Voor meer informatie kunt u contact opnemen met  
ons secretariaat (0162) 48 72 28  
of [basissignaal@oranjewoud.nl](mailto:basissignaal@oranjewoud.nl)*

